

Attractions touristiques de la vallée de la Boyne

La vallée de la Boyne se trouve à l'est de l'Irlande, à proximité immédiate des aéroports et ports de Dublin et de Belfast. Elle a jadis été la capitale de l'Irlande et offre aujourd'hui encore des paysages mythiques et sacrés. Les sites et monuments de la vallée, situés non loin les uns des autres, font partie des plus beaux spécimens en Europe.

Les sites mentionnés ici se trouvent tous à proximité du circuit touristique de la vallée de la Boyne et sont tous présentés au dos de cette carte. Pour plus d'informations concernant les horaires d'ouverture et les tarifs, rendez-vous sur le site Web de chacun des sites touristiques ou sur www.discoverboynevalley.ie



Château et ville historique de Trim

Trim, Co. Meath

Ouvert tous les jours de mi- février à fin octobre.

Ouvert le week-end de novembre à mi- février, en semaine visites quotidiennes à 11h.

Le château de Trim est le plus grand château anglo-normand d'Irlande et a été érigé par Hugh de Lacy en 1173. Il a servi de décor à l'épopée de Braveheart avec Mel Gibson. Il surplombe la ville pittoresque de Trim.



Tél. +353 (0)46 943 86 19
Web. www.heritageireland.ie

Colline de Tara

Navan, Co. Meath

Ouvert de mi-mai à mi - septembre

La colline de Tara fut autrefois le siège des rois d'Irlande et le site le plus sacré du Royaume d'Irlande.

Tél. +353 (0)46 902 59 03 Web. www.heritageireland.ie

Ville de Navan

Navan, la ville fleurie d'Irlande, destination touristique par excellence située au cœur de la vallée de la Boyne offre un centre-ville dynamique.

Centre culturel Solstice et d'information touristique

Un théâtre de 320 places et un centre culturel au cœur de Navan. Le guide audio et la brochure du circuit des sites touristiques de Navan sont à retirer ici.

Tél. +353 (0)46 909 23 00 Web. www.solsticeartscentre.ie

Newgrange et Knowth (Brú Na Bóinne)

Donore, Co. Meath

Ouvert toute l'année

Brú na Bóinne, inscrit au patrimoine mondial de l'UNESCO, est l'un des plus grands et des plus importants sites archéologiques datant du néolithique en Europe. Le centre d'accueil touristique vous guide dans la découverte des monuments néolithiques de Newgrange, Knowth et Dowth. Accès à l'ensemble des monuments par le centre d'accueil touristique de Brú Na Bóinne.

Tél. +353 (0)41 988 03 00
Web www.heritageireland.ie

Attention : la fréquentation de ce site est très importante en période estivale, il est donc conseillé d'arriver de bonne heure.

Bataille de la Boyne

Oldbridge Estate

Oldbridge, Co. Meath

Ouvert toute l'année

La Bataille de la Boyne qui opposa Guillaume III d'Orange à son prédécesseur Jacques II d'Angleterre, s'est tenue le 1er juillet 1690. Le trône d'Angleterre, la prédominance française en Europe et la puissance de l'Église catholique en Irlande étaient à l'origine de cette bataille. Le centre d'accueil touristique dernier cri est installé dans l'Oldbridge House du XVIIIe siècle, récemment restaurée, située au cœur même du champ de bataille.



Tél. +353 (0)41 980 99 50
Web. www.battleoftheboyne.ie

Le musée Millmount de Drogheda

Drogheda, Co. Louth

Ouvert toute l'année

La tour Martello de Millmount offre une vue spectaculaire sur la ville et la vallée de la Boyne. L'histoire raconte que c'est à Millmount que Cromwell a rencontré la plus féroce résistance lorsqu'il assiégea la ville en 1649. La tour a été restaurée par la société Drogheda Corporation en 2000 et abrite actuellement une exposition militaire retraçant les batailles irlandaises.

Tél. +353 (0)41 983 30 97
Web. www.millmount.net

St Peters Church - Lieu de culte de Saint Oliver Plunkett

West Street, Drogheda, Co. Louth

Ouvert toute l'année

St. Peter's Church est l'une des plus belles églises néogothiques d'Irlande. Elle abrite la dépouille de St. Oliver Plunkett.



Tél. +353 (0)41 983 85 37
Web. www.saintoliverplunkett.com

Le monastère de Kells et le Spire of Lloyd

Centre administratif et d'information touristique de Kells

Headfort Place, Kells, Co. Meath

Monastère ouvert toute l'année / Contacter l'office du tourisme pour plus

d'informations concernant l'accès au Spire of Lloyd

La vieille ville de Kells renferme de nombreux bijoux architecturaux de l'époque des premiers chrétiens dont des croix du IXe et du Xe siècle. Son plus beau trésor est sans nul doute le Livre de Kells, créé par la communauté de St Columba. Il s'agit d'une version enluminée des quatre évangiles en Latin, désormais conservée au Trinity College et dont une reproduction est exposée dans la ville. Le Spire of Lloyd, situé à proximité de Kells, est l'unique phare implanté à l'intérieur des terres irlandaises.

Tél. + 353 (0) 46 924 75 08
Web. www.discoverboynevalley.ie

Tombs de Loughcrew Cairns

Corstown, Oldcastle, Co. Meath

Le site de Loughcrew Cairns qui regroupe 30 tombes à couloir est l'un des plus importants cimetières préhistoriques d'Irlande. Plus vieux que les pyramides d'Égypte, le site aurait été érigé en 3200 avant JC et renferme la majeure partie de l'art mégalithique européen.

Tél. +353 (0)46 988 03 00
Web. www.heritageireland.ie

Les jardins historiques et le parc d'aventures de Loughcrew

Oldcastle, Co. Meath

Les jardins sont empreints d'histoire, de beauté, de magie et enchanteront toute la famille. Les jardins sont ouverts de mars à septembre.



Tél. + 353 (0)49 854 13 56
Web www.loughcrew.com

Pour plus d'informations sur la vallée de la Boyne, visitez www.discoverboynevalley.ie

www.discoverboynevalley.ie
DiscoverBoyneValley
@DiscoverBoyneV
discoverboynevalley

La galerie d'art Highlanes Gallery

St. Laurence Street, Drogheda, Co. Louth

Ouvert toute l'année
Highlanes Gallery s'engage à soutenir par ses expositions l'art historique et contemporain.

Tél. +353 (0) 41 980 33 11
Web. www.highlanes.ie

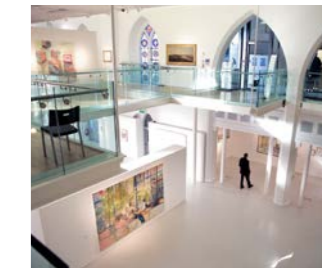

Beaulieu : son manoir et ses jardins

Drogheda, Co. Louth

ouvert sur rendez-vous pour les visites de groupe. Réservation à l'avance seulement
Beaulieu dispose d'un manoir du XVIIe siècle et de jardins. Il a toujours appartenu à la même famille jusqu'en 1650 lorsqu'il est racheté par Sir Henry Tichbourne, haut gradé de l'armée irlandaise.

Tél. +353 (0)41 983 85 57
Web. www.beaulieu.ie

Monasterboice

Monasterboice, Co. Louth

Ouvert toute l'année

La Croix de Muiredach datant du IXe siècle, vestige du monastère de Monasterboice et l'une des plus belles croix en Irlande, est considérée comme un véritable chef-d'œuvre de l'art celtique.

L'ancienne abbaye de Mellifont

Tullyallen, Drogheda, Co. Louth

Ouvert de fin mai au début de septembre

L'abbaye de Mellifont fut l'un des monastères les plus riches et les plus influents de l'époque médiévale en Irlande. St. Malachy avec une communauté de moines irlandais et français, formés à Clairvaux, en Bourgogne, a construit ce magnifique monument en 1142. C'est la première abbaye cistercienne fondée en Irlande.



Tél. +353 (0)41 982 64 59 ou (0) 41 988 03 00
Web. www.heritageireland.ie



Birthplace of Ireland's Ancient East



The Official Discover Boyne Valley App



Boyne Valley App

Centre d'accueil touristique de Brú na Bóinne, Donore, Co. Meath
Tél. +353 (0)41 980 80 00

Centre d'information touristique de Drogheda
The Tholsel, West St., Drogheda, Co. Louth
Tél. +353 (0) 41 987 28 43
droghedatouristoffice@gmail.com

Centre d'information touristique de Kells
Kells Courthouse, Headfort Rd, Kells Co. Meath
Tél. +353 (0)46 924 75 08
kellscourthouse@discoverboynevalley.ie

Krafft Kaffee et Centre d'information touristique
Millbrook Road, Oldcastle, Co. Meath
Tél. +353 (0)49 854 26 45

Centre culturel Solstice et d'information touristique de Navan
Railway st., Navan, Co. Meath
Tél. +353 (0)46 909 23 00
info@solsticeartscentre.ie

Slane Hub touristique
Slane, Co. Meath
Tél. +353 (0)41 982 40 00
visitslane@gmail.com

Centre d'accueil touristique de Trim
Castle St., Trim, Co. Meath
Tél. +353 (0)46 943 72 27
trimvisitorcenter@eircom.net

www.discoverboynevalley.ie
www.discoverireland.ie/boynevalley
+353 (0) 46 909 70 60

info@discoverboynevalley.ie
DiscoverBoyneValley
@DiscoverBoyneV
discoverboynevalley

Le musée Francis Ledwidge

Janeville, Slane, Co. Meath

Appeler pour connaître les horaires d'ouverture

Le musée qui n'est autre que la demeure où est né le célèbre poète de la Première Guerre mondiale, Francis E. Ledwidge, est un exemple de maison ouvrière type du XIXe siècle.

Tél. +353 (0)41 982 45 44
Web. www.francisledwidge.com

La colline et le village de Slane

Ouvert toute l'année

Slane est l'un des villages les plus intéressants d'Irlande, créé en 1760 par la famille Conynghams qui résidait dans le château de Slane. C'est sur la colline de Slane que St Patrick a allumé le feu pascal pour s'opposer aux croyances païennes des rois de Tara et qu'il a amené le christianisme en Irlande.

Visites quotidiennes Tél: +353 (0)41 982 40 00



Le château de Slane

Slane, Co. Meath

Visites guidées de juin à août

Visites disponibles pendant la période estivale

Le château de Slane, aujourd'hui la résidence du plus célèbre aristocrate irlandais, Henry Conyngham, Earl of Mount Charles, est mondialement connu pour ses concerts estivaux qui ont accueilli Queen, les Rolling Stones, Bruce Springsteen, U2, Madonna ou encore David Bowie.

Tél. +353 (0)41 988 44 77
Web. www.slane castle.ie

Carte gratuite des circuits de la vallée de la Boyne Français





Birthplace of Ireland's Ancient East

Découvrez le patrimoine exceptionnel de l'Irlande !

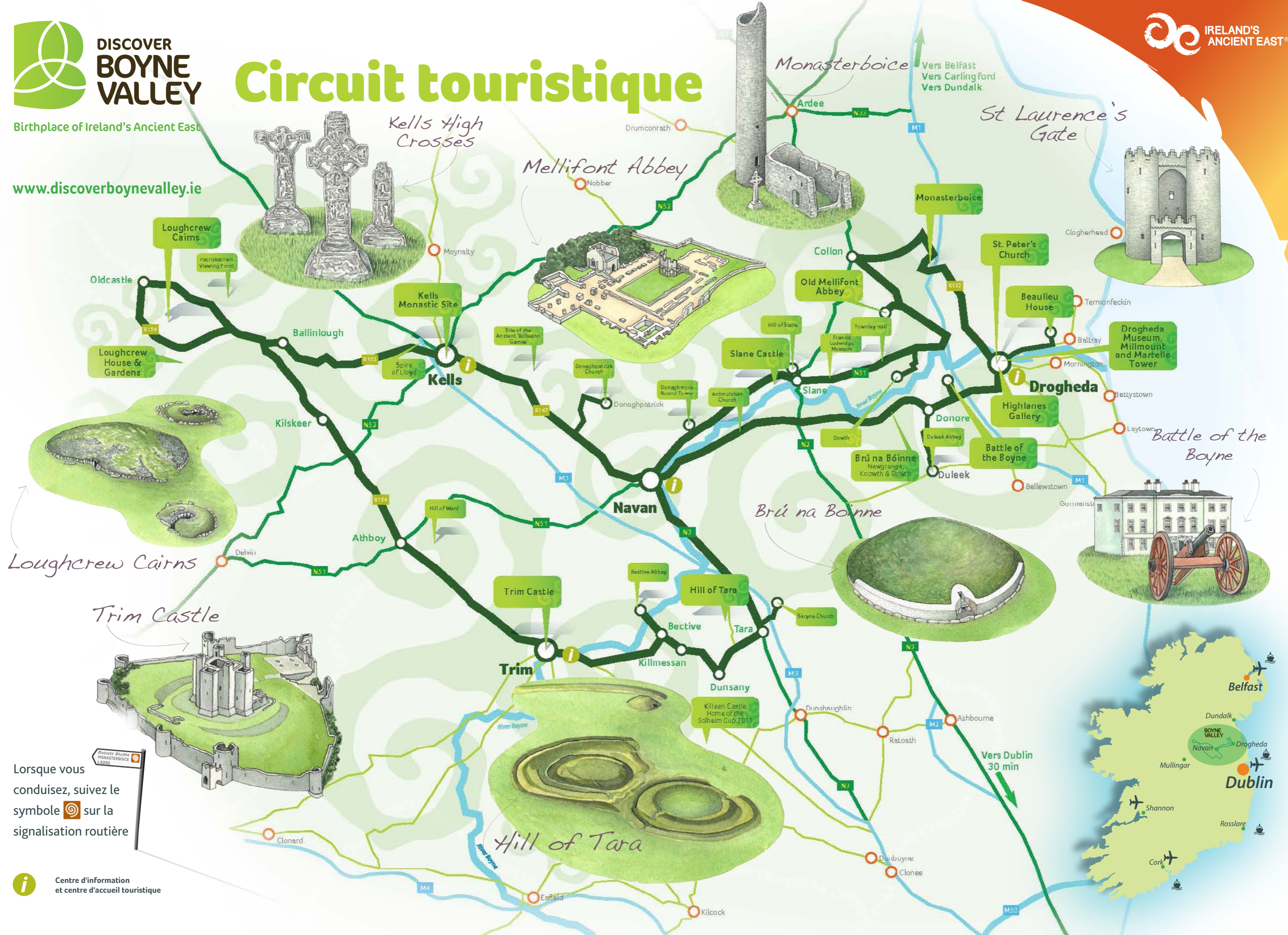

Circuit touristique



Lorsque vous conduisez, suivez le symbole  sur la signalisation routière

 Centre d'information et centre d'accueil touristique